

DEYROLLE

TERRITOIRES

Conseil en transition écologique
et biodiversité

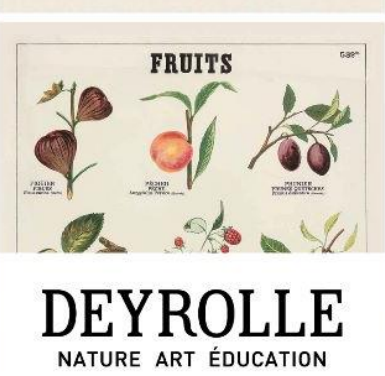
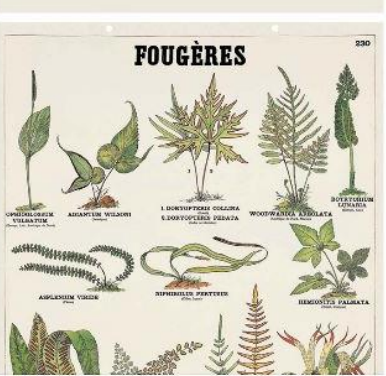
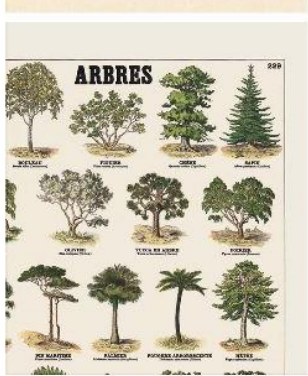
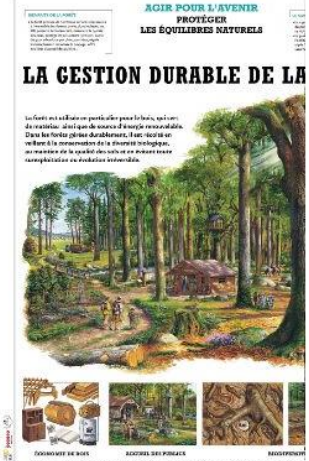
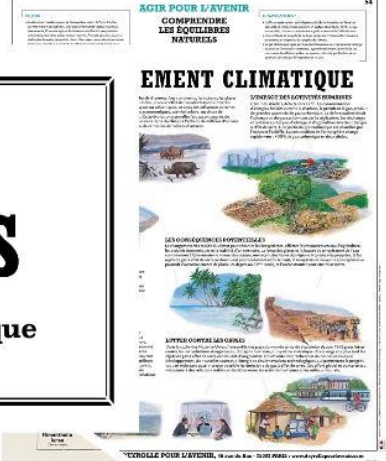

DEYROLLE

NATURE ART ÉDUCATION

LE GROUPE DEYROLLE : DE L'OBSERVATION DE LA NATURE À LA CRÉATION D'ÉCOSYSTÈMES

Institution scientifique, pédagogique et artistique existant **depuis 1831** et entreprise du Patrimoine Vivant, Deyrolle est un temple de l'observation de la Nature, un cabinet de curiosités unique au monde qui inspire visiteurs, collectionneurs et artistes du monde entier. La **vocation pédagogique** de Deyrolle, initiée avec ses planches créatrices d'un langage universel par l'image, se poursuit aujourd'hui avec l'édition d'outils pédagogiques autour des **enjeux environnementaux et sociétaux contemporains**.



Le Cabinet de Curiosités du 46 rue du Bac, Paris

À ce titre, Deyrolle a été **partenaire officiel de la COP21** pour l'éducation et bénéficie d'une convention cadre avec l'UNESCO.

Le groupe Deyrolle intègre le Domaine de **La Bourdaisière**, véritable **laboratoire du Vivant**, à l'initiative du Conservatoire national de la Tomate et d'une microferme en agroécologie inspirée par la permaculture (Association Fermes d'Avenir).



DEYROLLE TERRITOIRES

DÉDIÉ AU CONSEIL ET À LA CRÉATION

- Deyrolle Territoires accompagne **acteurs publics et privés** pour accélérer leur **transition écologique** à travers notre méthodologie originale Nature Art Education®, pour une vision transversale et structurante.
- Application du **langage Deyrolle** : un langage universel au service de la préservation de la biodiversité et de l'accompagnement au changement pour répondre grands enjeux environnementaux et sociétaux actuels.
- Une **plateforme créative**, à la fois innovante et historique, au service de nos clients.
- **Un univers Nature immersif** pour comprendre et faire comprendre les missions auprès des parties prenantes, créant le lien entre biodiversité & bien-être.
- Des activités à l'échelle **d'une entreprise, d'un site, d'un projet ou d'un produit.**
- Des missions à **plusieurs étapes** d'un projet : la conception, l'exécution, la diffusion...

QUELLE EST NOTRE VISION DES " TERRITOIRES " ?

Le « territoire » correspond autant au territoire physique (villes, quartiers, jardins...) qu'à un territoire de marque d'une entreprise, d'une organisation ou d'une institution.

Pourquoi nous adressons-nous aux territoires ?

- Pour créer une **vision écosystémique** qui prenne en compte la complexité de chaque territoire et explore ses éléments différenciants.
- Pour déterminer les **périmètres d'influence** sur la biodiversité et la transition écologique de chaque acteur accompagné.
- Pour développer **une identité globale (de projet, de site, d'entreprise, de produit)** qui s'attache autant à une identité visuelle qu'à une cohérence des contenus et des messages véhiculés.
- Pour permettre aux territoires physiques et de marque **d'être reconnus** et pour faire **accroître leur rayonnement**.



LES MÉTIERS DE DEYROLLE TERRITOIRES

CONSEIL

Concevoir
Structurer
Mesurer
Transformer

CRÉATION

Designer
Sensibiliser
Accompagner
Fédérer

“ COMPRENDRE POUR AGIR - AGIR POUR L'AVENIR ”

LE LANGAGE DEYROLLE : AU SERVICE DE LA PRÉSERVATION DE LA BIODIVERSITÉ ET DE LA CONDUITE DU CHANGEMENT

Un **langage** qui rend lisibles et compréhensibles les engagements et les actions de l'entreprise.

→ S'adresser à toutes les parties prenantes de l'entreprise ; acculturer les équipes et les partenaires aux enjeux de biodiversité

Un **langage** qui permet d'avoir une compréhension holistique des enjeux de biodiversité.

→ Observer, mesurer et proposer des projets qui favorisent la préservation de la biodiversité.

LE LANGAGE DEYROLLE

Un **langage** qui est un outil d'analyse et d'invitation à l'action.

→ Créer une narration ancrée dans le réel autour de l'écologie positive pour la communication de l'entreprise.

Un **langage** à portée universelle qui structure des actions communes et coordonnées vers la frugalité et l'économie bas carbone.

→ Favoriser la recherche des solutions low tech et high tech.

LA MÉTHODOLOGIE NATURE ART ÉDUCATION®

NATURE

- Préserver les écosystèmes
- Créer des écosystèmes nourriciers par une agriculture régénérative
- Faire la pédagogie de la Nature et de la Biodiversité

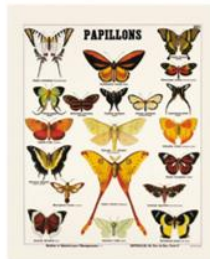

ART

- Valoriser le patrimoine matériel et immatériel
- Valoriser l'architecture vernaculaire
- Élever les sciences naturelles au rang de l'art
- Créer un langage universel
- Créer l'émotion par le Beau



ÉDUCATION

Créer un pacte intergénérationnel pour passer d'une économie carbonée à une économie plus frugale

- Favoriser l'Innovation
- Accompagner la Transition
- Structurer la Transmission



L'ÉQUIPE DEYROLLE



**Francine
Campa**

Présidente
Directrice Générale
Groupe



**Louis Albert
de Broglie**

Propriétaire
de Deyrolle,
Auteur,
Consultant,
Designer



**Adèle
Phelouzat**

Directrice de
la Marque



**Fabiola
Vianna**

Responsable
Deyrolle Territoires



**Alexandra
Carrière**

Responsable
Deyrolle Inspire



**Louise
Grévoul**

Cheffe de projet
transition
écologique



**Antoine
Bujak**

Graphiste et
illustrateur



**Samantha
Harispuru**

Responsable
marketing et
communication
digitale



**Augustin
Sainte Beuve**

Chef de projet,
spécialisé dans le
développement
de marque



**Équipes Château Hôtel
de la Bourdaisière
Vallée de la Loire**

15 personnes



**Équipes Deyrolle Patrimoine
46 rue du Bac, Paris**

15 personnes

LE RÉSEAU DEYROLLE

Designer

Illustrateur

Écologue

Anthropologue

Artiste

Architecte

Graphiste

DEYROLLE

Juriste

Urbaniste

Ingénieur

Chercheur

Paysagiste

Géographe

Pédagogue



1. SITES DURABLES ET VIVANTS

1.1 AMO PHILOSOPHIE
NATURE ART EDUCATION®

1.2 AMO ACCOMPAGNEMENT
DE PROJETS

1.3 DESIGN DE JARDINS

1.1 AMO PHILOSOPHIE NATURE ART EDUCATION®

ENJEUX

Définir un concept impactant pour :

- Faire de votre projet un lieu reconnaissable comme un « territoire de marque » en créant une identité forte et originale.
- Structurer un projet de manière transversale en intégrant les grands enjeux sociétaux et environnementaux.
- Permettre une compréhension facile et rapide de votre projet par vos mandataires, clients et partenaires potentiels tant dans la narration que dans les actions concrètes d'un projet.
- Rendre lisibles et compréhensibles les ambitions et engagements de votre entreprise à destination de tous les acteurs.
- Créer un projet inséré dans son territoire pour un meilleur dialogue et de potentielles collaborations avec les acteurs locaux.

1.1 AMO PHILOSOPHIE NATURE ART EDUCATION®

NOTRE OFFRE

- Etat des lieux des actions et stratégie de votre projet à partir du référentiel Nature Art Education®.
- Ecriture du « fil vert » de votre site ou de votre projet pour créer une identité forte, différenciante et attractive à travers une narration lisible et compréhensible de toutes les parties prenantes.
- Création d'un projet écosystémique pour un site ou projet cohérent dans sa globalité.
- Proposition d'une identité visuelle, à partir de l'iconographie Deyrolle et des designs réalisés sur mesure.
- Stratégie de partenariats, de la recherche et la prise de contact avec des partenaires impactants à l'accompagnement et le suivi, en assurant un rôle de « chef d'orchestre » ou de « direction artistique » de partenariats.

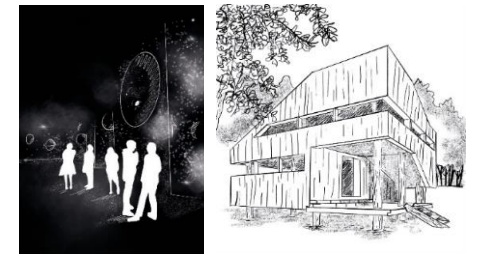
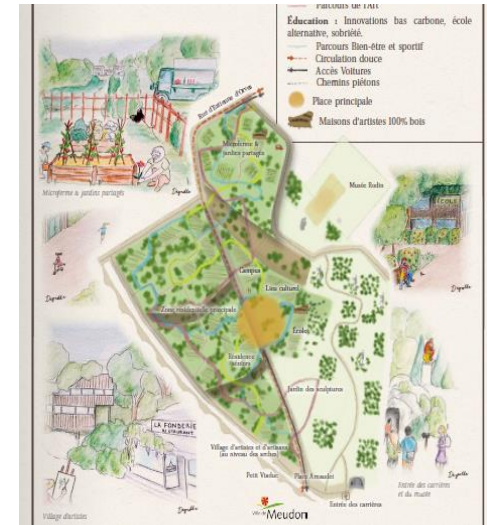

1.1 AMO PHILOSOPHIE NATURE ART EDUCATION®

LIVRABLES

- Livrable reprenant les résultats de l'état des lieux et de l'analyse du territoire.
- Livrable rédigé et illustré détaillant la philosophie, le « fil vert » du projet (de la narration à son application concrète avec des propositions d'actions).
- Livrable avec la stratégie de partenariats et accompagnement des partenaires.
- Eléments d'identité visuelles (illustrations, design d'écosystème, dessins d'esquisse).



1.2 AMO ACCOMPAGNEMENT DE PROJETS

En complément de notre mission AMO Philosophie et pour vous accompagner dans la concrétisation des ambitions de votre projet, Deyrolle propose les missions suivantes :

- Rédaction des documents socles d'un projet basé sur notre méthodologie (fiches de lots, cahier des charges...),
- Préparation des pitch et dialogue avec les parties prenantes,
- Structuration et animation des équipes projet, « curateur » et coordination,
- Stratégie et accompagnement des partenariats sur-mesure,
- Programmation et conception d'événements culturels, artistiques, d'ouvrages et de publications.

1.3 DESIGN DE JARDINS

ENJEUX

Valoriser les sites, favoriser le bien-être et accueillir la biodiversité grâce aux espaces de nature

- Créer un paysage vert et vivant, **marqueur de l'identité de votre site**,
- Renouer avec vos **engagements RSE** et affirmer symboliquement et concrètement vos engagements en matière de biodiversité,
- Offrir un **espace de nature, d'innovation, de partage, de bien-être, de repos et d'inspiration** aux usagers,
- Proposer une nouvelle offre et un nouvel usage de vos actifs pour **attirer de nouveaux clients/fidéliser vos clients** en vous démarquant,
- Réinvestir la terre nourricière de proximité, trouver de nouvelles vocations à vos espaces délaissés et **créer des lieux de production pour sensibiliser vos usagers aux enjeux de l'agriculture de demain et au bien-manger**,
- **Rafraichir l'environnement** grâce au phénomène d'îlot de fraîcheur et **renforcer le lien des usagers avec le vivant** grâce à des expériences de nature,
- **Recréer des réservoirs de biodiversité** en offrant à la faune une grande palette d'habitat.

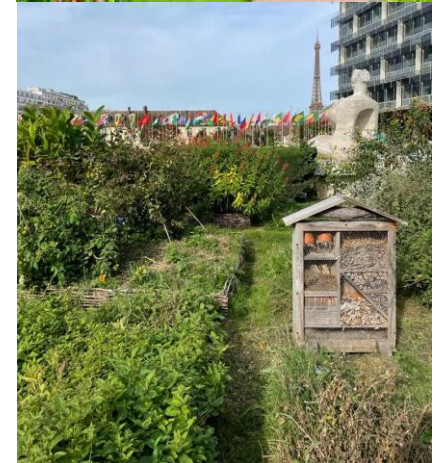

1.3 DESIGN DE JARDINS

NOTRE OFFRE

Deyrolle réalise et accompagne toutes les étapes du projet de jardin nourricier Nature Art Education® :

1. **Etat des lieux** : audit du site et de ses caractéristiques,
2. **Concept** : définition du concept philosophique et éducatif; « fil vert » du jardin,
3. **Dessin** : design de l'écosystème avec identification des espèces à planter,
4. **Accompagnement à la réalisation** : suivi et accompagnement de la conception à la préparation jusqu'à la plantation du jardin,
5. **Choix de plantations** : afin d'avoir les plantes correspondant au concept et facilitant l'entretien,
6. **Proposition de partenaires** pour l'entretien,
7. **Animation pour des espaces qui vivent avec leurs usagers** : parcours artistique, bien-être & biodiversité, livrets d'accompagnement, expositions, contenus pédagogiques, ateliers, etc.

1.3 DESIGN DE JARDINS

LES LIVRABLES

Du concept à l'accompagnement pour la réalisation, Deyrolle fournit les documents suivants :

- Document avec les conclusions de l'état des lieux.
- Document rédigé et illustré pour le concept et le design du jardin, en explicitant les différents usages et bienfaits.
- Croquis du jardin.
- Dessins techniques.
- Document avec la liste illustrée des plantations choisies.
- Accompagnement *in situ* pour la réalisation.

EXEMPLES DE RÉALISATIONS

CRÉATION DE SITES VIVANTS (1/3)



Pour un **EHPAD en région parisienne** : conception de « L'EHPAD DE DEMAIN » avec design paysager (jardins, terrasse, espace botanique/jardin d'hiver) et décoration/ambiance d'intérieur en lien avec l'opérationnel du lieu.



QUINTA DA COMPORTA, Conception de dix jardins à thèmes pour un hotel à CARVALHAL, Portugal



DAHLIACOLOR, Conservatoire de Dahlias, CHÂTEAU DE LA BOURDAISIÈRE, MONTLOUIS SUR LOIRE, France



LE CONSERVATOIRE DE LA TOMATE, CHÂTEAU DE LA BOURDAISIÈRE, MONTLOUIS SUR LOIRE, France



PARC TERRA PANDA, SICHUAN Chine, parc culturel et écologique dans la région endémique des grands pandas



HÔTEL HAUT DE GAMME SUD DE L'ESPAGNE : design d'une parcelle de 2,5 hectares (conception de jardins et d'animations autour de la gastronomie, la culture, la santé et le sport, le *wellness*, des activités pour les enfants...)

EXEMPLES DE RÉALISATIONS

CRÉATION DE SITES VIVANTS (2/3)



En cours - **COLLECTIVITÉ TERRITORIALE** : Pour un nouvel établissement accueillant du public, notamment scolaire autour de l'alimentation, design d'un jardin potager pédagogique et création d'un parcours pédagogique.



En cours - **PARC D'AFFAIRES de 58 hectares** en Ile de France : écriture du fil vert du site autour de la sensibilisation à la biodiversité.



Design du jardin potager du **SIÈGE DE L'UNESCO À PARIS** en forme d'ADN, inspiré par la méthodologie Deyrolle Nature Art Education®.



QUARTIER DE GALLY, À VERSAILLES : Ecriture de la philosophie du quartier à partir du triptyque Nature Art Education®.

Accompagnement du projet jusqu'à sa réalisation (AMO accompagnement de projet).

En cours : Conception de parcours pédagogiques, d'ateliers et de livrets d'accompagnement pour les enfants de l'école et les habitants.

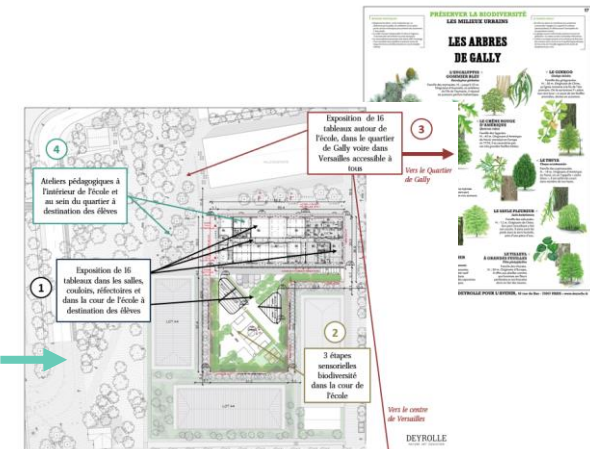
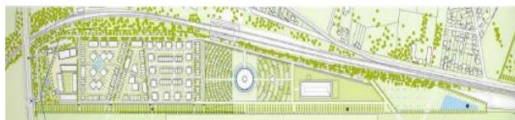

EXEMPLES DE RÉALISATIONS

CRÉATION DE SITES VIVANTS (3/3)



PROJET RÉSIDENTIEL en Ile de France : fil vert biodiversité et concept du pavillon d'accueil.



Conception d'un écosystème pour un HÔTEL Nature Art Education dans un domaine de 14 hectares de forêts boisées et un château du 19^{ème} siècle.



Co-création de la première FERME DU RÉSEAU FERMES D'AVENIR, inspirée de la permaculture. Etude sur la mesure des externalités positives de l'agroécologie.



PROJET MIXTE en Ile de France : proposition d'un «Jardin de curiosités», attraction touristique et patrimoniale pour la prise en compte de la Nature et du patrimoine dans le projet.

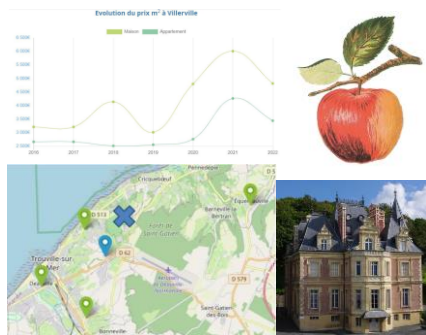

PROJET RÉSIDENTIEL en Normandie : analyse du marché et du territoire (patrimoine matériel et immatériel) et écriture de la philosophie du projet.

	LA MÉTHODOLOGIE DEYROLLE APPLIQUÉE AU TERRITOIRE		
	NATURE	ART	ÉDUCATION
Les défis	<ul style="list-style-type: none"> Préserver les occupations Créer des occupations nouvelles par une agriculture rigoureuse Valoriser le patrimoine de la Nature 	<ul style="list-style-type: none"> Valoriser le patrimoine matériel et immatériel Valoriser l'architecture vernaculaire Établir les sciences naturelles au rang de l'art Créer un langage universel Créer l'éducation par le Beau 	<ul style="list-style-type: none"> Favoriser l'éducation Accompagner la Transition Structurer la Transmission
Les plates d'application à Angicourt	<ul style="list-style-type: none"> La préservation du caractère naturel et boisé du site Le patrimoine naturel du site : zone ZNIEFF « Bas des Coteaux, marais de Vandeweyer, du Madin et de Berthaut » ; zone boisée (le Buisson) ; préservation de la biodiversité autour du manoir (les espaces naturels sensibles) Le patrimoine architectural de nos jours (les bâtiments de la ferme et l'habitat individuel de toutes les générations) Préservation du caractère rural du site 	<ul style="list-style-type: none"> Inscription dans la dynamique économique et sociale de la commune d'Angicourt et des communes avoisinantes Le patrimoine architectural de nos jours (les bâtiments de la ferme et l'habitat individuel) Faciliter l'émergence et la mise en place de nouveaux investissements pour la préservation de la biodiversité sur le site 	<ul style="list-style-type: none"> Politique environnementale de la commune d'Angicourt Structurer la transmission de patrimoine écologiques et culturels du lieu Expliciter aux futurs usagers les enjeux environnementaux et sociaux du lieu Favoriser l'émergence et la mise en place de nouveaux investissements pour la préservation de la biodiversité sur le site

PROJET MIXTE en Ile de France : Analyse du patrimoine matériel et immatériel en appliquant la méthode Nature Art Education ® au territoire pour créer l'identité du site.



2. **BIODIVERSITÉ**

IMPACT BIODIVERSITÉ

2. IMPACT BIODIVERSITÉ

ENJEUX

- **Gestion des risques & planification à long-terme** : Mieux connaître ses dépendances à la biodiversité pour atténuer les risques opérationnels liés à la dégradation des ressources naturelles. Anticiper les potentiels risques et changements réglementaires.
- **Réglementaire et accès aux marchés** : Assurer sa conformité à des normes environnementales de plus en plus strictes pour accéder aux marchés.
- **Attractivité** : Attirer et retenir des talents engagés et soucieux de l'impact environnemental de leur organisation.
- **Réputation, image de marque et relations avec les parties prenantes** : S'engager en faveur de la biodiversité pour renforcer la réputation de l'entreprise en tant que leader responsable, améliorer la perception et la fidélisation envers votre entreprise et renforcer les liens avec les parties prenantes, y compris les fournisseurs, les clients et les pouvoirs publics, de manière à créer des partenariats solides.
- **Innovation durable** : Stimuler l'innovation par la recherche de solutions durables et respectueuses de la biodiversité.



2. IMPACT BIODIVERSITÉ

NOTRE OFFRE

Intégrer les enjeux de biodiversité à l'échelle corporate, à l'échelle d'un projet ou à l'échelle d'un site :

Etat des lieux biodiversité

- Analyse qualitative des impacts et des dépendances du groupe ou d'un établissement.
- Identification et mesure des externalités positives (comment les activités du contribuent à la protection et préservation du Vivant).
- Analyse critique des initiatives mises en œuvre en lien avec la biodiversité.
- Identification et intégration au projet du patrimoine et des enjeux territoriaux de biodiversité.

Accompagnement à la mise en place

- Création de plans d'action pour des projets à impact, avec les risques et opportunités en lien avec la biodiversité.
- Identification des implications stratégiques et opérationnelles.
- L'accompagnement à la mise en œuvre du plan d'action (réunions de présentation aux équipes, suivi d'indicateurs, etc.)
- Stratégie de partenariats à impact

Pédagogie et communication

- Stratégie de sensibilisation des parties prenantes
 - Création de contenus de sensibilisation :
- Acculturation interne : faire comprendre les liens directs et indirects entre la biodiversité et les activités de l'entreprise.
- Rayonnement externe : accompagnement dans la production de contenus sur la biodiversité aux différentes parties prenantes.

2. IMPACT BIODIVERSITÉ

LES LIVRABLES

A définir en fonction des besoins de l'entreprise, tels que :

- Un document rédigé et illustré reprenant les résultats de l'état des lieux biodiversité (analyse qualitative des impacts et dépendances, analyse des enjeux territoriaux du projet, mesures des externalités positives, analyse des mesures déjà mises en place).
- Un document reprenant le plan d'action (mesures et implications stratégiques et opérationnelles) et la stratégie de partenariats.
- Accompagnement à la mise en place du plan d'actions et suivi d'indicateurs.
- Un document détaillant la stratégie de sensibilisation et de communication proposée par Deyrolle, éventuellement accompagné de contenus pédagogiques sur mesure.
- Un accompagnement à la mise en place des actions proposées (restitution aux dirigeants, restitution aux équipes, formations, ateliers...).

2. IMPACT BIODIVERSITÉ

EXEMPLES DE RÉALISATIONS

Etat des lieux biodiversité



AIRE NOUVELLE
UNE MARQUE DE EQUANS



GroupeSOS
Entreprendre au profit de tous



Accompagnement de projets sur le long-terme pour la prise en compte de la biodiversité



AIRE NOUVELLE
UNE MARQUE DE EQUANS

VILLE DE
TOURS



Stratégie de valorisation de sites et de leur biodiversité



VILLE DE
TOURS



MARBELLA CLUB

Pédagogie et communication



Ville de
Besançon

VILLE DE
TOURS



MARBELLA CLUB



3. **SENSIBILISATION**

FORMATIONS IMMERSIVES
CREATION DE CONTENUS
CO-EDITION D'OUVRAGES
CONFERENCES ET ATELIERS

3. SENSIBILISATION

ENJEUX

Par la création de contenus et d'expériences uniques, sensibles et impactants, Deyrolle vous accompagne dans la pédagogie et la sensibilisation de toutes vos parties prenantes aussi bien internes que externes pour :

- Créer un langage commun autour de la préservation de la biodiversité au sein de votre organisation,
- Rendre les écosystèmes vivants et pour permettre à tous les usagers de se les approprier,
- Expliciter à toutes vos parties prenantes les engagements et actions de votre organisation en termes de biodiversité,
- Créer des moments d'échange et de partage autour de la biodiversité sur vos sites/dans votre organisation,
- Offrir à vos clients, vos employés ou vos partenaires des expériences uniques de reconnexion à la Nature et au Beau.

3. SENSIBILISATION

CREATION D'EXPERIENCES SUR MESURE

Formations immersives

Parcours pédagogiques

Animations

Co-édition d'ouvrages

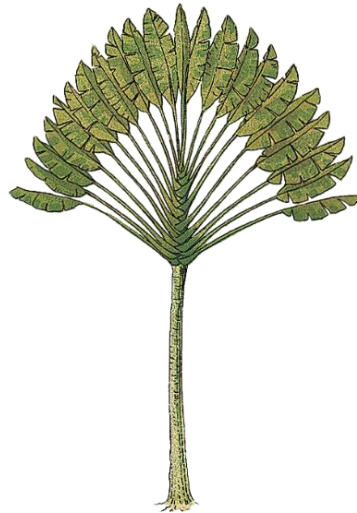

Ateliers

Expositions

Conférences

3.SENSIBILISATION

LES LIVRABLES

A définir en fonction du type de contenu pédagogique choisi et des besoins de l'entreprise, tels que :

Pour un parcours pédagogique :

- 1 document illustré et rédigé qui présente le concept du parcours
- Les contenus à installer dans le parcours
- Un livret d'accompagnement à destination des aidants et/ou des résidents

Pour un atelier pédagogique :

- Un document complet (livret d'accompagnement) rédigé et illustré présentant le déroulement de l'atelier à destination de l'animateur
- Les contenus pédagogiques associés

Pour un panneau pédagogique :

- Planche pédagogique sur mesure et/ou issue de notre catalogue de planches en version numérique

Tous nos contenus pédagogiques sont proposés prêts à l'emploi imprimés et livrés.

3.NOS FORMATIONS IMMERSIVES

AUX ENJEUX DE BIODIVERSITÉ ET À L'ADAPTATION AUX CHANGEMENTS

Deyrolle Territoires applique son langage pour réaliser des formations immersives dans ses sites emblématiques à Paris et en Touraine (« mains dans la terre »).

Ces formations ont pour objectif de :

- Transmettre des connaissances aux collaborateurs aux sujets de biodiversité
- Créer de nouvelles compétences en lien avec la biodiversité
- Contribuer à une acculturation d'entreprise aux enjeux croisés pour la transition écologique et de la préservation du vivant.



Nos Cabinets de Curiosités

46 rue du Bac

Place de Furstemberg

3.NOS FORMATIONS IMMERSIVES

L'ÉCOLE DEYROLLE DE LA NATURE

Deyrolle propose des formations sur mesure en lien avec les thématiques d'intérêt de l'entreprise et ses enjeux RSE et biodiversité, avec des formats sur mesure.

Exemples de thèmes pouvant être traités :

- Introduction à la biodiversité
- Le biomimétisme
- Biodiversité et émotions
- Biodiversité et santé / l'humain et la nature
- Biodiversité et alimentation
- L'agroécologie

Format :

Temps théoriques, temps d'échanges et temps pratiques.

Peut inclure des temps de workshop, des moments inspirationnels ou des ateliers en lien avec la biodiversité et les enjeux RSE de votre entreprise.

Intervenants :

Deyrolle fait intervenir des experts reconnus dans leur domaine, sur mesure en lien avec le thème de la formation (naturalistes, écologues, personnalités...).

Méthode pédagogique :

Basée sur la pédagogie Deyrolle qui repose sur quatre étapes principales : la réceptivité, l'expérimentation sensorielle, l'observation et la restitution.

3. FORMATIONS IMMERSIVES

LE DOMAINE DE LA BOURDAISIÈRE

La Bourdaisière, qui intègre le groupe Deyrolle, est un **monument historique** incontournable des Châteaux de la Loire. Par son histoire, sa situation géographique, il incarne aussi une image forte autour des sujets de biodiversité, à travers notamment son **Conservatoire de la Tomate**, son **Conservatoire du Dahlia**, la première ferme du réseau **Fermes d'Avenir**, le **Festival de la Forêt et du Bois**, son **Parcours bien-être**, son **parc de 70 hectares**, un ensemble d'activités qui en font un **véritable Laboratoire du Vivant**.

Situé à 55 minutes de TGV depuis Paris, le site accueille des séminaires d'entreprise à la journée ou sur plusieurs jours avec ses 30 chambres.

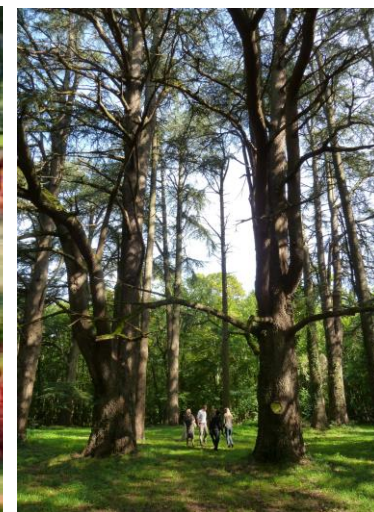



DEYROLLE
NATURE ART EDUCATION

CRÉATION DE CONTENUS : DEYROLLE INSPIRE

Une plateforme créative et pédagogique au service des missions de conseil de Deyrolle Territoires

RESSOURCES CRÉATIVES



Communication



Iconographie & Design



Développement de produits



Animations

RESSOURCES PÉDAGOGIQUES



Expositions



Ateliers, formations



Édition

CRÉATION DE PLANCHES PÉDAGOGIQUES SUR MESURE

Création de planches pédagogiques sur mesure pour communiquer de manière ludique et lisible auprès de toutes vos parties prenantes.

MÉTIERS DE LA BIODIVERSITÉ EN VILLE

La ville regorge de métiers en lien avec la biodiversité. Une diversité d'acteurs s'investit chaque jour pour chercher à équilibrer entre la nature et le monde urbain, contribuant ainsi à la création d'espaces de nature accueillants, à la protection des espèces animales et végétales locales, ou à la promotion d'un aménagement durable et à la collaboration harmonieuse entre l'humain et la nature en son habitat.

Les citoyens jouent un rôle clé dans la préservation de la biodiversité en participant activement à des actions quotidiennes et locales pour le vivre-ensemble, la création de jardins partagés, l'observation et le repérage de la faune ou encore la préservation des ressources.

PAYSAGISTE CONCEPTEUR
Le paysagiste conçoit et réalise des projets d'aménagement paysager en respectant la biodiversité, les réglementations, et en promouvant le bien-être de la nature.

AGRICULTEUR URBAIN
Les agriculteurs urbains cultivent des légumes et des plantes comestibles dans des jardins communautaires, sur des toits ou dans des espaces urbains réaménagés.

JARDINIERS
Employés par les collectivités, les entreprises, les associations ou les particuliers, ils entretiennent et créent des jardins publics, privés ou professionnels, et leur rôle est de partager leur savoir et leur passion de la jardinerie.

HORTICULTEUR-PÉPINIERISTE
Le horticulteur pépiniériste se spécialise dans la culture et la production de plantes ornementales, de fleurs, de légumes et d'arbustes.

PÉDAGOGUE
Spécialiste des sols, le pédagogue enseigne aux enfants et adultes les bienfaits de la nature et leur rôle dans la préservation de l'environnement.

ASSOCIATIONS ET ORIENTATEURS DE LA NATURE
Les associations et les orientateurs de la nature se consacrent à la promotion et à la protection de la nature et de l'environnement, en offrant des conseils et des services aux citoyens.

MAÎTRE D'OUVRAGE
Les maîtres d'ouvrage sont responsables de la réalisation et de la maintenance de projets de construction ou d'aménagement qui tiennent compte de la biodiversité et de la nature en son habitat.

ÉCOLOGUE
Les écologues analysent les interactions entre les êtres vivants et leur environnement, en étudiant les écosystèmes et les impacts des activités humaines sur la nature. Ils sont souvent impliqués dans des projets d'aménagement pour identifier les enjeux et proposer des solutions d'aménagement favorables à la biodiversité.

CHARGÉ DE DÉVELOPPEMENT SOCIAL ET URBAIN (DSU)
Au sein des villes, les DSU assurent le contact de proximité avec les habitants et jouent un rôle clé dans l'animation et de sensibilisation aux enjeux de l'environnement et de la biodiversité.

HYDROLOGUE
Les hydrologues étudient le cycle de l'eau, les écoulements et les impacts de l'urbanisation sur le cycle de l'eau. Ils sont souvent impliqués dans des projets de gestion de l'eau et de préservation des ressources hydriques.

ARCHITECTE
Les architectes conçoivent et réalisent des bâtiments et des espaces publics fonctionnels, esthétiques et respectueux de l'environnement. Ils sont souvent impliqués dans des projets de construction qui tiennent compte de la biodiversité et de la nature en son habitat.

PERSONNEL DE PROXIMITÉ
Au sein des collectivités, les agents de proximité assurent et sensibilisent les citoyens aux enjeux de l'environnement et de la biodiversité, en offrant des conseils et des services aux habitants.

Dessiné : Arnaud Stehla DEYROLLE 46 rue du Bac - 75007 PARIS - www.deyrolle.fr

PRÉSERVER LA BIODIVERSITÉ LES PLANTES EN COSMÉTIQUE

LE SÉCRET DES PLANTES
• Choisir des plantes locales et de saison pour éviter les pesticides et les produits chimiques.
• Utiliser des plantes riches en principes actifs pour améliorer l'efficacité des produits cosmétiques.
• Éviter les plantes invasives et les espèces protégées.

LE SÉCRET DES PLANTES
• Choisir des plantes locales et de saison pour éviter les pesticides et les produits chimiques.
• Utiliser des plantes riches en principes actifs pour améliorer l'efficacité des produits cosmétiques.
• Éviter les plantes invasives et les espèces protégées.

LA NATURE SOURCE DE BEAUTÉ

TIGE, FEUILLES, GRAINES, FRUITS

NOISSETIER
Corylus avellana
Origine : Europe. Famille : Betulacées
Le noisetier, qui pousse au nord et au sud, est l'un des arbres les plus anciens de nos régions. Ses fruits, les noix, sont riches en huile et en protéines. Ils sont utilisés dans de nombreux produits cosmétiques pour leurs propriétés nourrissantes et hydratantes.

TOURNESOL
Helianthus annuus
Origine : Amérique du Nord. Famille : Astéracées
Le tournesol est l'un des arbres les plus anciens de nos régions. Ses fruits, les graines, sont riches en huile et en protéines. Ils sont utilisés dans de nombreux produits cosmétiques pour leurs propriétés nourrissantes et hydratantes.

Les fruits
Les fruits sont riches en huile et en protéines. Ils sont utilisés dans de nombreux produits cosmétiques pour leurs propriétés nourrissantes et hydratantes.

Les graines
Les graines sont riches en huile et en protéines. Elles sont utilisées dans de nombreux produits cosmétiques pour leurs propriétés nourrissantes et hydratantes.

Les feuilles
Les feuilles sont riches en principes actifs et en vitamines. Elles sont utilisées dans de nombreux produits cosmétiques pour leurs propriétés nourrissantes et hydratantes.

L'olivier
Olea europaea
Origine : bassin méditerranéen. Famille : Oléaceae
Symbole de la paix, l'olivier est une plante très ancienne. Ses fruits, les olives, sont riches en huile et en principes actifs. Ils sont utilisés dans de nombreux produits cosmétiques pour leurs propriétés nourrissantes et hydratantes.

Les fruits
Les fruits sont riches en huile et en principes actifs. Ils sont utilisés dans de nombreux produits cosmétiques pour leurs propriétés nourrissantes et hydratantes.

Dessiné : Françoise Chappard - © 2010 Éditions DEYROLLE POUR L'AVENIR, 46 rue du Bac - 75007 PARIS - www.deyrolle.com

LA BIENNALE DU DER

Un évènement Nature Art Éducation® pour dynamiser le territoire, promouvoir la frugalité et construire les modes de vie de 2050

Le canal du Der

La sobriété

Le Lac du Der

L'art, l'émotion, l'émerveillement

L'éducation : l'innovation, la transition et la transmission

La mobilité décarbonnée

L'agriculture nourricière

Le lien entre les générations

La valorisation du patrimoine matériel et immatériel

La pédagogie de la nature

La préservation des écosystèmes

DEYROLLE NATURE ART ÉDUCATION

DES EXEMPLES D'ILLUSTRATIONS POUR DES NOUVELLES PLANCHES PÉDAGOGIQUES



Fleurs de magnolia, iris, grenade, pois chiche, lentille et asperge
aquarelle_2020



DES EXEMPLES D'ILLUSTRATIONS POUR DES NOUVELLES PLANCHES PÉDAGOGIQUES



DES EXEMPLES D'ILLUSTRATIONS POUR DES NOUVELLES PLANCHES PÉDAGOGIQUES

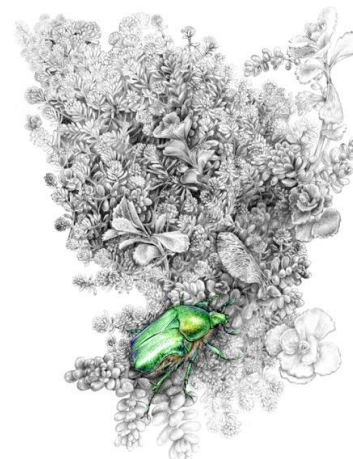
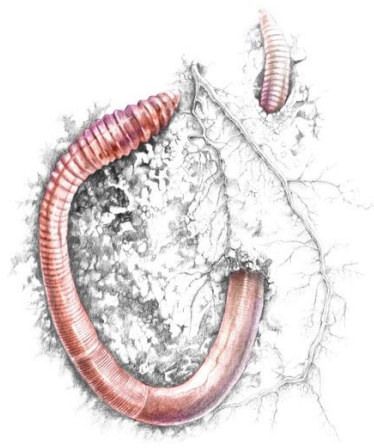

PLANCHES ANCIENNES ET PLANCHES DEYROLLE POUR L'AVENIR

Mise à disposition d'une ou plusieurs de nos planches issues de notre catalogue existant (planches anciennes ou collection Deyrolle pour l'Avenir) pour illustrer les engagements RSE de votre entreprise.

Possibilité d'organiser une exposition autour des planches dans votre entreprise.

Planches à sélectionner dans un catalogue de plus de 500 planches :

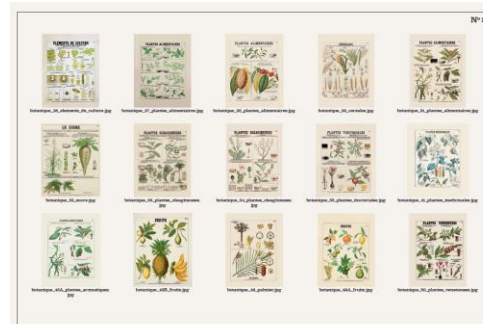

Etablissement DEYROLLE, 40 Rue de Buc, Paris

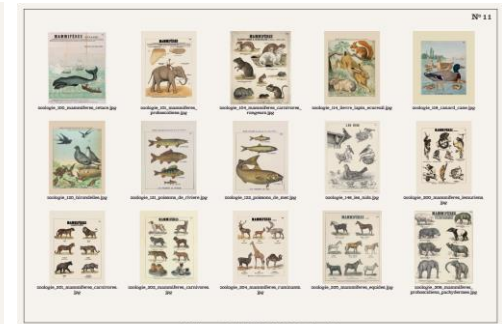

Etablissement DEYROLLE, 40 Rue de Buc, Paris



Etablissement DEYROLLE, 40 Rue de Buc, Paris



Etablissement DEYROLLE, 40 Rue de Buc, Paris

DES EXPOSITIONS ORIGINALES AUTOUR DE LA RECONNEXION DE L'HUMAIN À LA NATURE ET À SON CORPS

Un exemple d'exposition conçue et réalisée par Deyrolle : *Dessine-moi ta planète*

« *Dessine-moi ta planète*, l'écologie racontée aux adultes par les enfants, ou comment agir pour une **écologie positive** ».

Conçue et réalisée par Deyrolle dans le parc, les jardins et les caves du **Château de la Bourdaisière**, ce parcours exposition est un voyage initiatique à travers 10 étapes inspirée autant par le travail de Saint-Exupéry que par le langage et l'engagement de Deyrolle.

Un voyage sensoriel, éducatif et écologique qui, par les valeurs chères au **Petit Prince** et Deyrolle, invite enfants et adultes à s'émerveiller sur les valeurs de l'écologie positive.

PLUS DE 50K VISITEURS DEPUIS JUIN 2021



FONDATION
ANTOINE DE
SAINT-EXUPÉRY



Affiche de l'exposition



Planches accompagnant l'exposition



DEYROLLE
NATURE ART ÉDUCATION

DES EXPOSITIONS ORIGINALES AUTOUR DE LA RECONNEXION DE L'HUMAIN À LA NATURE ET À SON CORPS

Au Château de
LA BOURDAISIÈRE
Montlouis-sur-Loire

Exposition-Parcours ludique

DEYROLLE
LEÇONS D'ANATOMIE

Connaitre son corps pour
en prendre soin

Du 12 juin au
31 octobre 2024

Tous
Publics

www.deyrolle.com
www.laborbourdaisiere.com
© Deyrolle 2024

Chiesi TOURAINE DEYROLLE

UNE EXPOSITION EN MÊME TEMPS **ARTISTIQUE,**
SCIENTIFIQUE ET PÉDAGOGIQUE



COMPRENDRE QUE SON CORPS EST SON PRE
VÉHICULE, SON RÉCEPTACLE, SON REFUGE

LIEN ENTRE CORPS HUMAIN, ÉLÉMENTS DU PAYSAGE ET
ARCHITECTURE



EXPÉRIENCE MULTISENSORIELLE

DÉPLOYER DES MOYENS D'ÊTRE EN MEILLEURE SANTÉ



STIMULER SES ORGANES



AMÉLIORER LA PERCEPTION DE LA NATURE

APPRENDRE À PRENDRE SOIN DE LA TERRE
ET À DEVENIR ACTEUR DE SA SANTÉ

LIVRETS D'ACCOMPAGNEMENT

Deyrolle propose aussi la création de livrets d'accompagnement pour:

- guider la visite d'une exposition
- préparer les personnes en charge de l'animation d'un atelier pédagogique

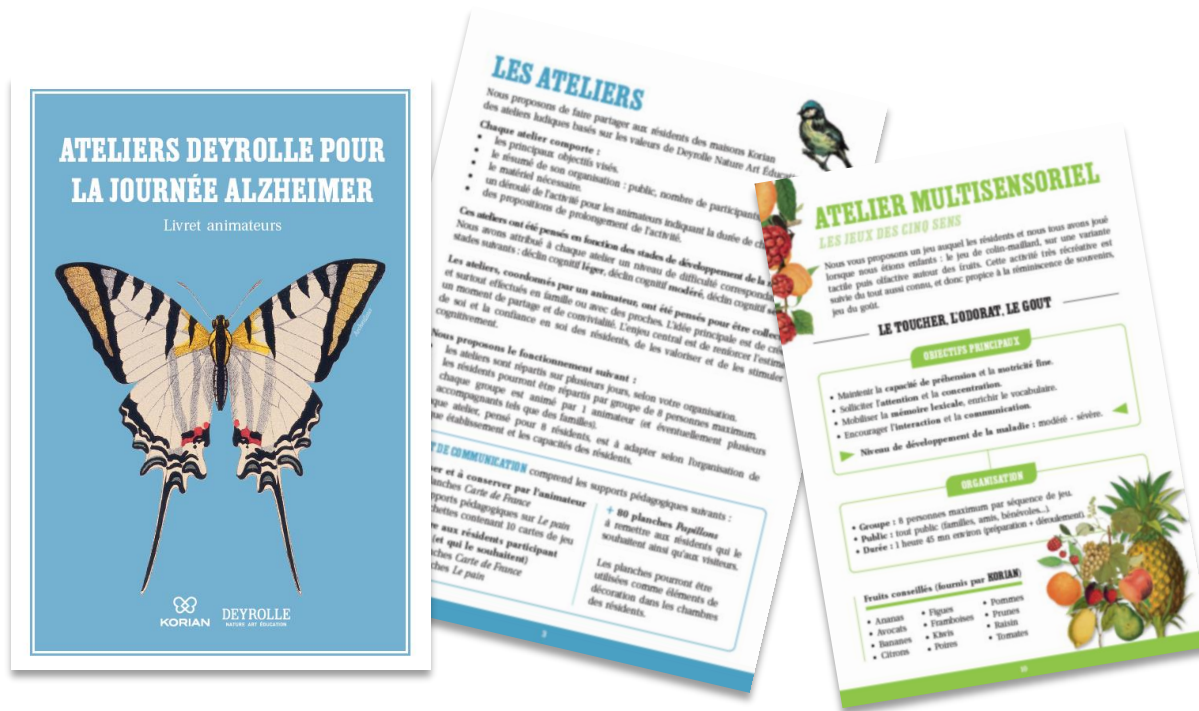

Dans le cadre d'ateliers, ces livrets d'accompagnement sont de véritables supports pédagogiques à destination des animateurs et constituent un élément clé pour assurer un déroulement optimal.

EXEMPLES DE CRÉATION CAHIER ET LIVRE D'ACTIVITÉS

LES LIVRES D'ACTIVITÉS

Les livres d'activités Deyrolle avec les illustrations iconiques des planches pédagogiques pour des parents et des grands-parents qui retrouvent avec plaisir les planches de leur enfance, et des enfants qui apprennent en s'amusant

Cahiers d'activités
pour enfants



Cahier d'Art-thérapie,
Art anti-stress &
coloriages pour
Adultes



CO-ÉDITIONS D'OUVRAGES

Deyrolle crée également, avec de prestigieux partenaires de l'édition, des ouvrages abordants des thématiques variées. Ces ouvrages peuvent être vendus en librairie et Deyrolle a connu de grands succès d'édition :

Éditions Michel Lafon, Gallimard, Flammarion, Albin Michel...

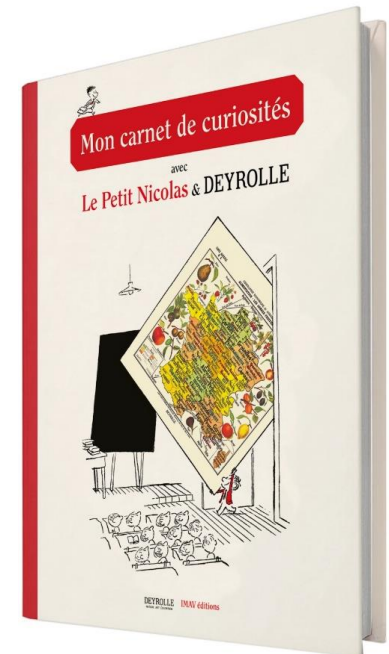
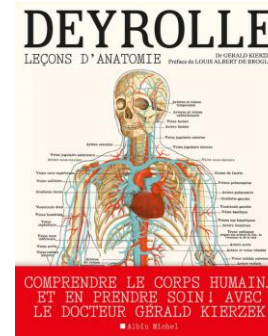
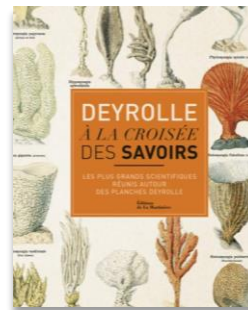
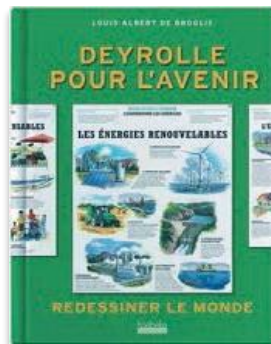
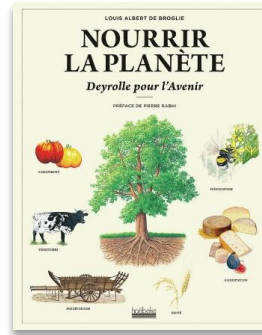
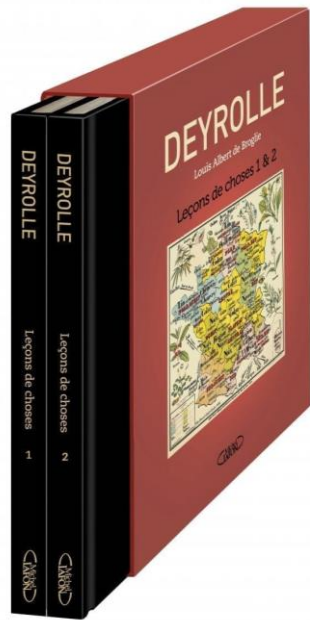

CO-ÉDITIONS D'OUVRAGES

OUVRAGE ACCOMPAGNÉ PAR DEYROLLE, AVEC L'UNION SOCIALE POUR L'HABITAT

La Nature Retrouvée, paru chez Gallimard (éd. Alternatives)

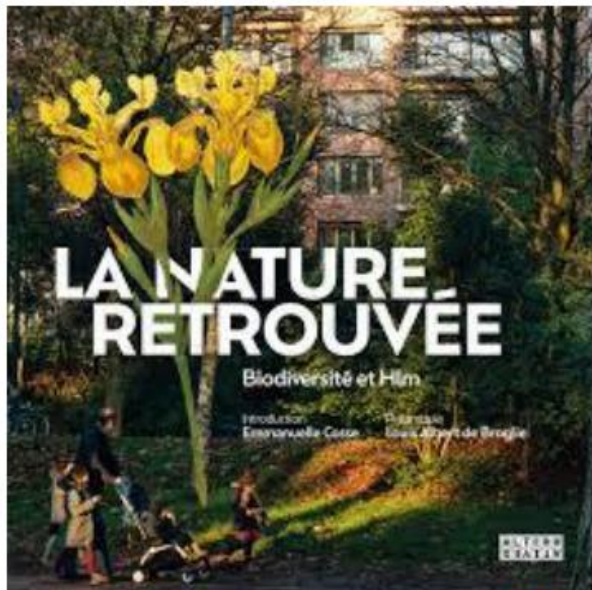

Interventions de Deyrolle :

- Définition de l'objectif client,
- Recherche éditeur,
- Illustration du message par les planches pédagogiques,
- Rédaction de contenus,
- Suivi du projet sur toute sa durée,
- Événements & communication.

CONFÉRENCES

POUR APPRENDRE SIMPLEMENT

Deyrolle peut organiser des conférences autour des sujets de la Nature, de la biodiversité, en lien avec un lieu, un territoire, un projet, et la cible de nos partenaires.

Les conférences permettent d'inspirer les participants, de créer du lien social et de les pousser à devenir des acteurs du changement.



Conférence dans la salle du Cabinet de Curiosités

LES OFFRES DEYROLLE TERRITOIRES

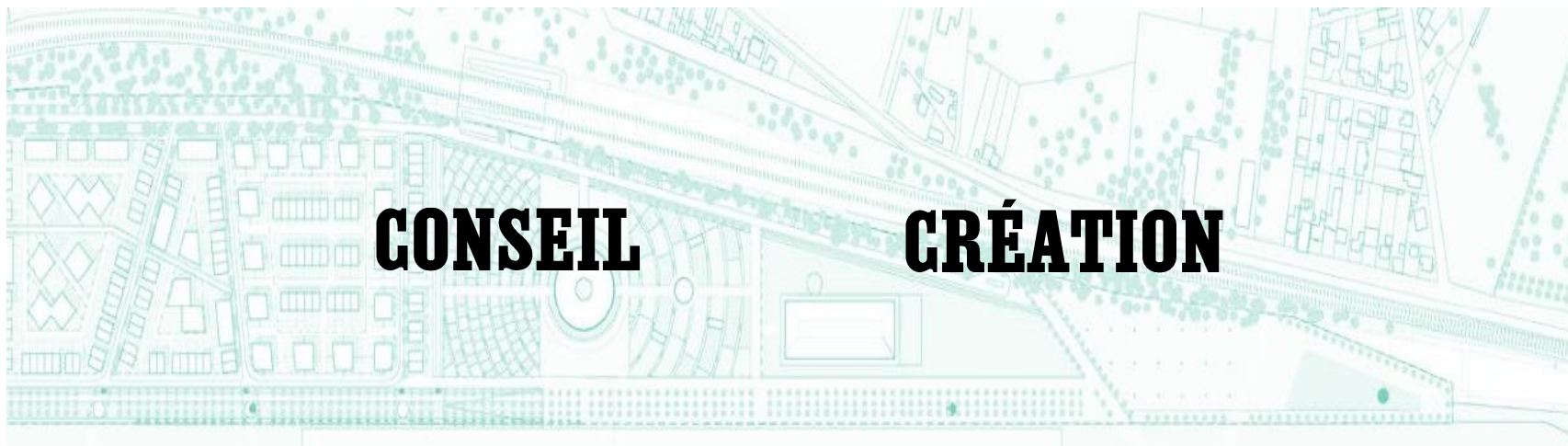

UN PARTENAIRE UNIQUE POUR VOS PROJETS

ILS NOUS ONT FAIT CONFIANCE

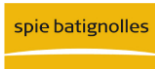

Contacts Deyrolle

fabiola.vianna@deyrolle.fr

07 63 73 66 56

louise.grevoul@deyrolle.fr

DEYROLLE
NATURE ART ÉDUCATION

